

Pandemia da SARS COV-2

In AV1: impatto ed azioni

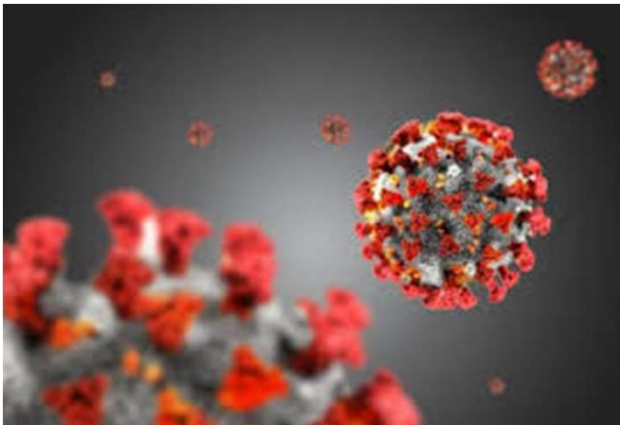

Dr.ssa Elisabetta Esposto
Direttore del Distretto socio-sanitario di Pesaro
ASUR Marche Area vasta 1 Fano



Date importanti



27 gennaio prima mail sull'epidemia in Cina da parte di ASUR

31 gennaio viene segnalata emergenza sanitaria

2 febbraio viene istituita l'unità di crisi in AV1

25 febbraio viene accertato primo caso in AV1 (Distretto di Pesaro)

9 marzo viene comunicato lockdown fino al 3 aprile-13 aprile-4 maggio

11 marzo viene dichiarata PANDEMIA

14 marzo AV1 dichiara la **sopraffazione** della capacità di effettuare i tamponi rispetto alla richiesta

22 aprile AV1 dichiara la **revoca della sopraffazione** della capacità di effettuare i tamponi rispetto alla richiesta

Unità di Crisi AV1: Dip prevenzione e Distretti



Coordinatore unità di crisi COVID19: Dr Adelchi Vaccaro con la collaborazione del Dr Eugenio Carlotti, del Dr Marco Monaldi , della Dr.ssa Elisabetta Esposto e del Dr. Augusto Liverani

Coordinatrice *“indagini epidemiologiche”*: Dr.ssa Sara Galmozzi

Coordinatrice *“contatti”*: Dr.ssa Silvia Cigliano

Coordinatrice *“team tamponi – malati”* e percorso malati: Dr.ssa Alessia Pesaresi

Coordinatrice *“team tamponi – guariti”* e percorso guariti: Dr.ssa Jaqueline Orciani

Coordinatrice *«percorso sierologico»*: Dr.ssa Maria Margherita Sbarbati e Dr.ssa Cinzia Tarini

Coordinatrice *“Distretti”*: Dr.ssa Elisabetta Esposto

Coordinatore *“approvvigionamento e gestione DPI”* : Dr. Eugenio Carlotti in coordinamento con Ing Paolo Fagioli, Dott.ssa Deborah Gordini. Ing. Massimo Giammattei

Coordinatore *“preparazione kit tamponi ed collazione registrazione tamponi esposti”* : Dott. Simone Barocci

Coordinatore *“verifica mail prevenzione.av1@sanita.marche.it e dal Numero Verde”*: Dr.ssa Anna Rita Pelliccioni

Coordinatore *“logistica trasporti e coordinamento personale comparto”*: TdP Dr. Giannino Facchini

Coordinatore *“attività necroscopica e medicina legale”*: Dr. Paolo Marchionni

Referente *“supporto psicologico”*: Clizia Pugliè

Referente *“informatizzazione e flussi informativi”*: Ing. Fabrizio Biondi e Paolo Fanelli

1. Coordinatrice «*indagini epidemiologiche*»

2. Coordinatrice «*contatti*»

3. Referente «*supporto psicologico*»

4. Coordinatrice «*Distretti*»:

5. Coordinatore
«*preparazione kit
tamponi ed
collazione
registrazione
tamponi esposti*»

6. Coordinatrice «*team tamponi – malati*»

7. Coordinatrice «*team tamponi – guariti*»

8. Coordinatrice «*percorso sierologico*»

9. Coordinatore «*attività necroscopica e
medicina legale*»



Coordinamento
Unità di crisi Dip
Prevenzione e
Distretti

13. Coordinatore
«*approvvigionamento e gestione DPI*»

12. Coordinatore
«*verifica mail
prevenzione.av1@sanita.marche.it
e dal Numero Verde*»

11. Coordinatore
«*logistica trasporti e coordinamento personale comparto*»

10 Referente
«*informatizzazione e flussi informativi*»

25 febbraio 2020:
**1° caso accertato positivo nella
Regione Marche è a Vallefoglia di
Pesaro, residente Fuori Regione**



21 giugno 2020:

MARCHE casi positivi per domicilio/residenza	
PROVINCIA	n.casi
ANCONA	1875
PESARO URBINO	2756
MACERATA	1141
FERMO	471
ASCOLI PICENO	290
extra regione/al	235
TOTALE	6768



**40% di tutti i casi
accertati della
Regione Marche**

MARCHE casi e contatti in isolamento domiciliare						
situazione attuale						dall'inizio dell'epidemia ad oggi N.tot
PROVINCIA	n.asintomatici	n.sintomatici	n. Tot	di cui Operatori sanitari		
ANCONA	157	32	189	22		10626
PESARO URBINO	194	118	312	19		17001
MACERATA	165	31	196	14		4099
FERMO	22	11	33	4		2358
ASCOLI PICENO	19	4	23	1		1620
TOTALE	557	196	753	60		35704



48% (17001/35704) delle persone che sono state poste in isolamento domiciliare sono nella provincia di PU

NUOVA SCHEDA

SEGNALAZIONI

CONTEGGI

REPORTS

ANOMALIE

CRUSCOTTO

VIROLOGIA

SIEROLOGIA

STATI SCHEDE

CONTEGGI ATTIVI

AV	ASINTOMATICI	SINTOMATICI	NUMOPE	ULT_REF_POS	POS_PRIMA	NUM
AREA VASTA 1	187	115	19	34	82	302
AREA VASTA 2	157	32	22	16	90	189
AREA VASTA 3	167	31	14	49	117	198
AREA VASTA 4	21	11	4	8	19	32
AREA VASTA 5	19	4	1	1	7	23

CONTEGGI DALL'INIZIO

AV	ASINTOMATICI	SINTOMATICI	NUMOPE	ULT_REF_POS	POSITIVI	DECEDUTI	GUARITI	FINE_SORV	NUM
AREA VASTA 1	12513	4488	1877	633	3026	699	6065	9826	17001
AREA VASTA 2	9267	1359	1030	288	1912	383	1555	4554	10626
AREA VASTA 3	3427	674	396	214	1131	178	846	1900	4101
AREA VASTA 4	2031	327	312	75	556	72	472	1772	2358
AREA VASTA 5	1378	242	134	16	293	13	272	943	1620

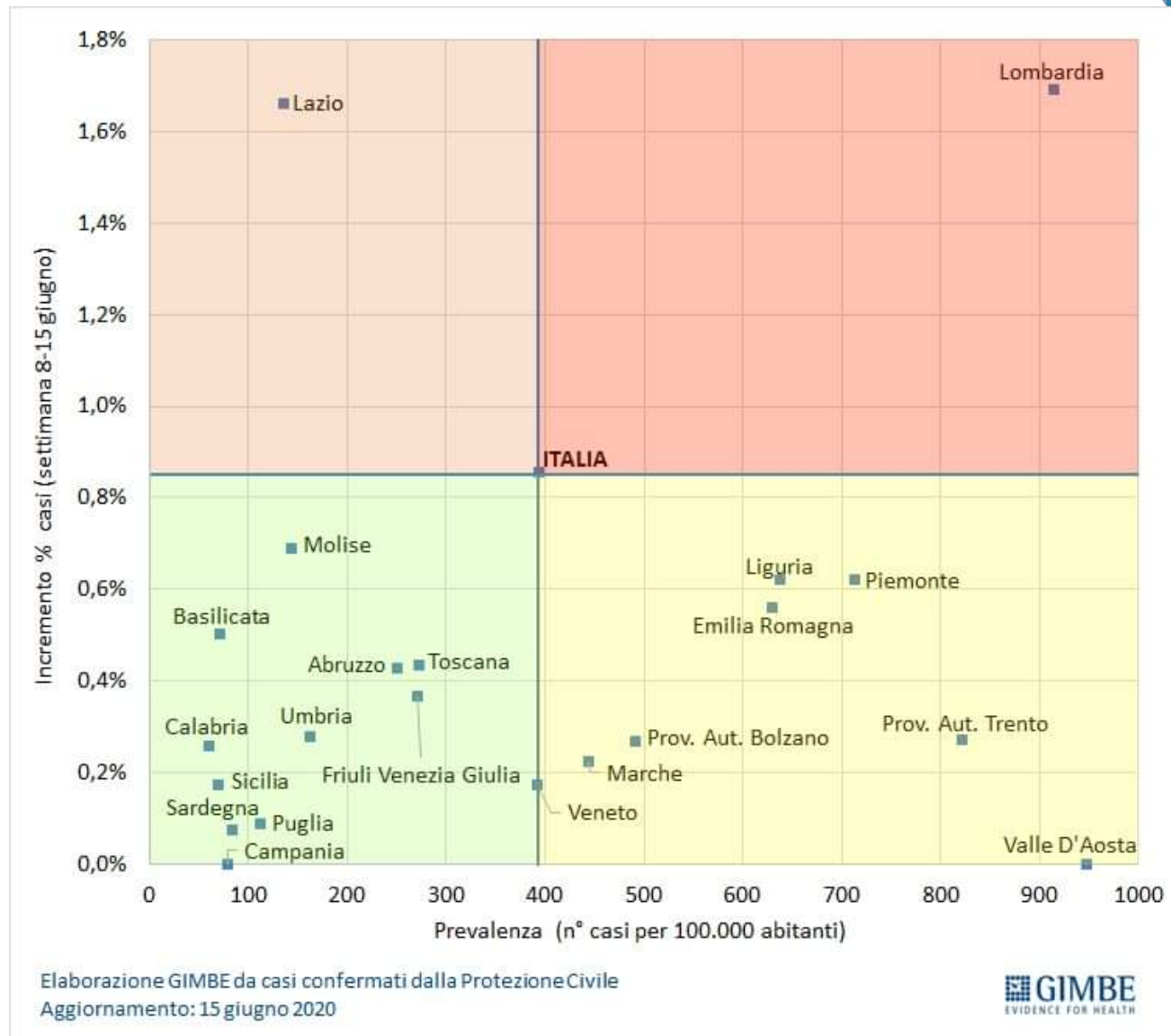

Mappa di prevalenza da inizio epidemia

Numero di casi per provincia, ogni milione di abitanti e totali

Seleziona la visualizzazione. Clicca sulla tua provincia per visualizzare i valori.

Casi/Milione ab. Casi totali

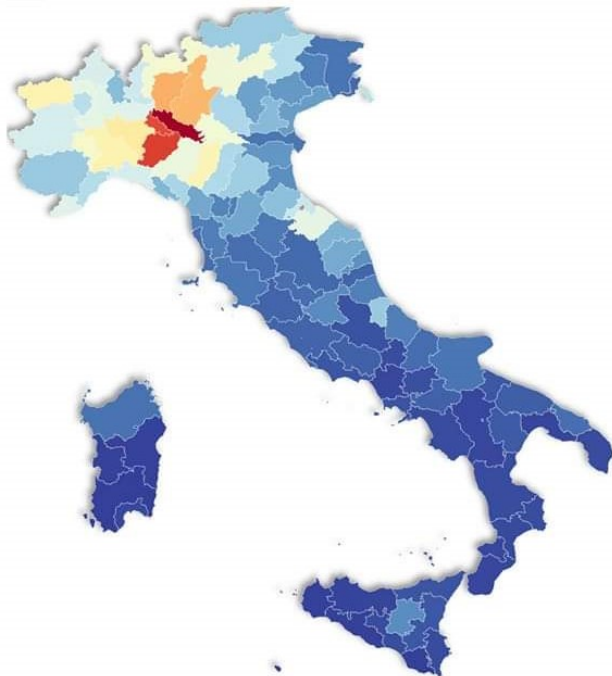

Mortalità nelle province italiane

dal 20 febbraio al 31 marzo 2020 rispetto alla media 2015-2019

Clicca sulla tua provincia per visualizzare il numero dei casi e i valori di incremento.

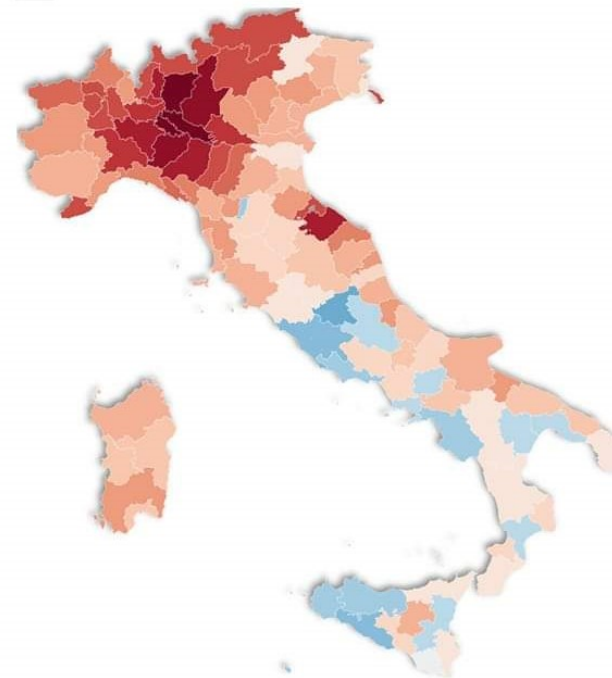

Marche

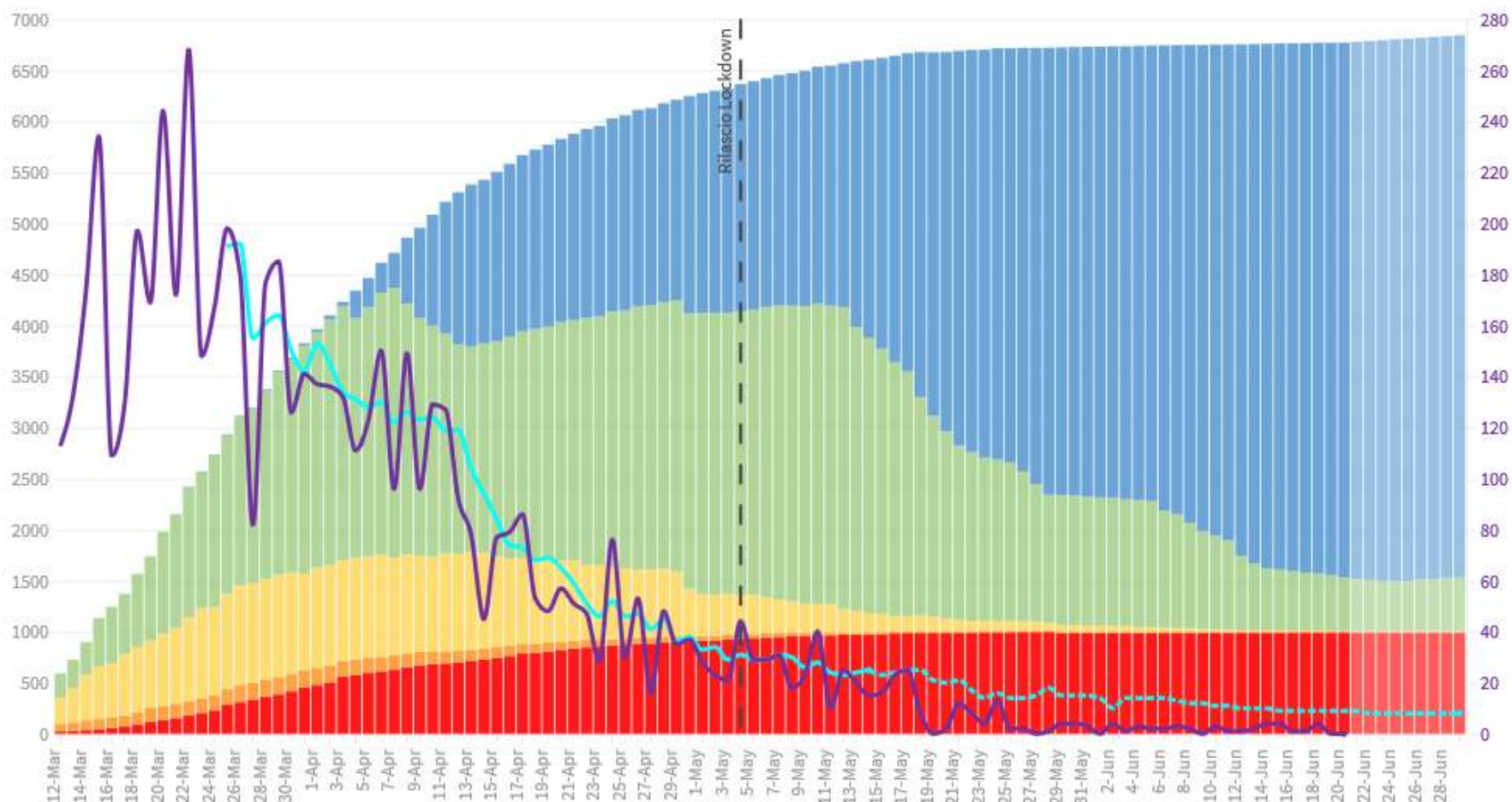

Fonte dati: Ministero della Salute. Pubblicato da Paolo Spada - [Commenti su Facebook](#), [Approfondimenti su Il Segnalatore](#) •

La linea viola rappresenta i nuovi casi giornalieri (scala sulla destra), in relazione alla linea celeste, media mobile a 5 giorni, prolungata dal 14 maggio assumendo persistenza del lockdown. Sullo sfondo (scala a sinistra), il cumulativo dei pazienti deceduti (rosso) e guariti (azzurro), e gli attualmente positivi - terapie intensive (arancio), ricoveri (giallo), isolamenti domiciliari (verde). Clicca o scorri sul grafico per visualizzare i principali dati - reali e previsti - di ogni giorno.

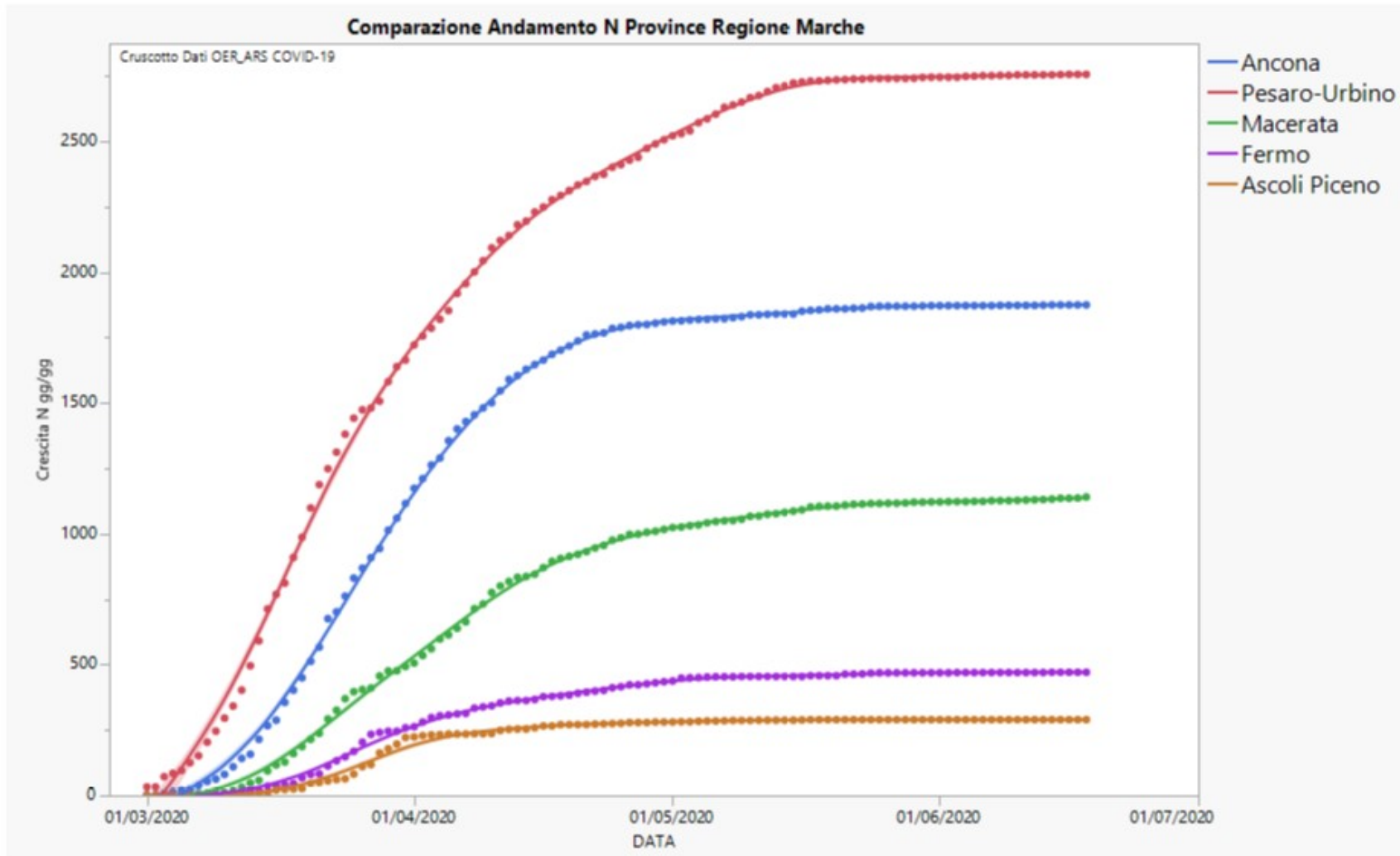

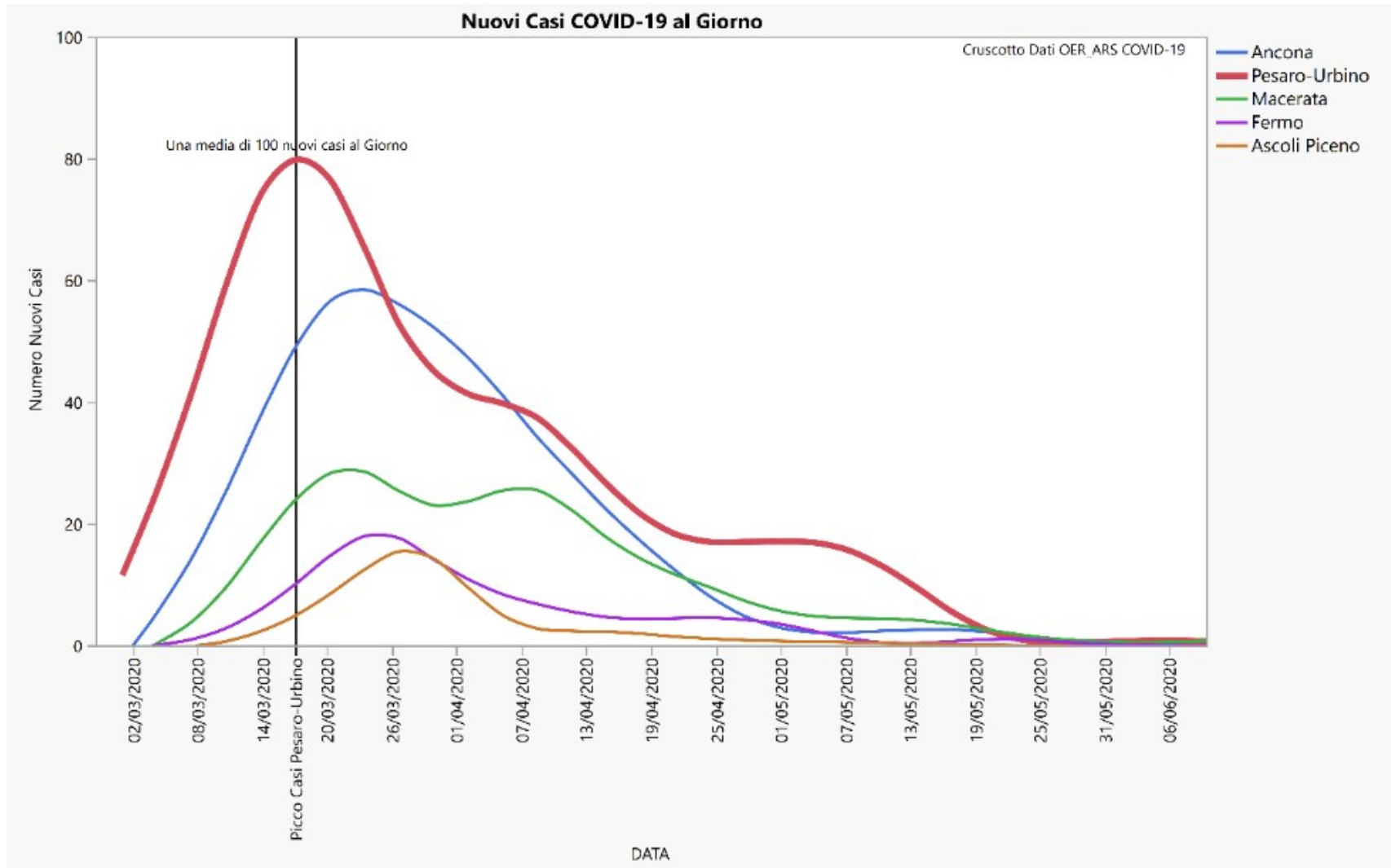

Comparazione Territori Incidenza COVID-19

Cruscotto Dati OER_ARS COVID-19

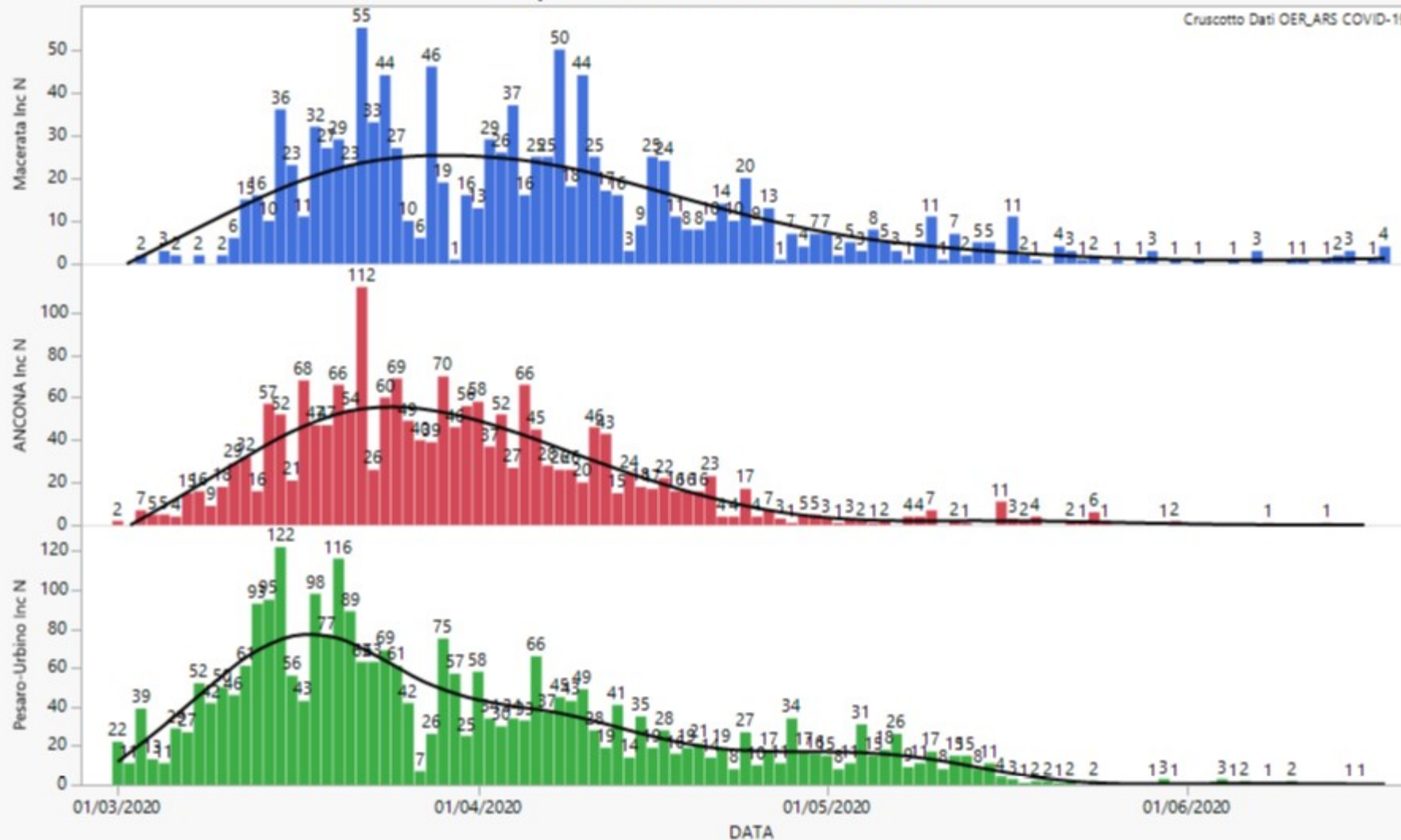

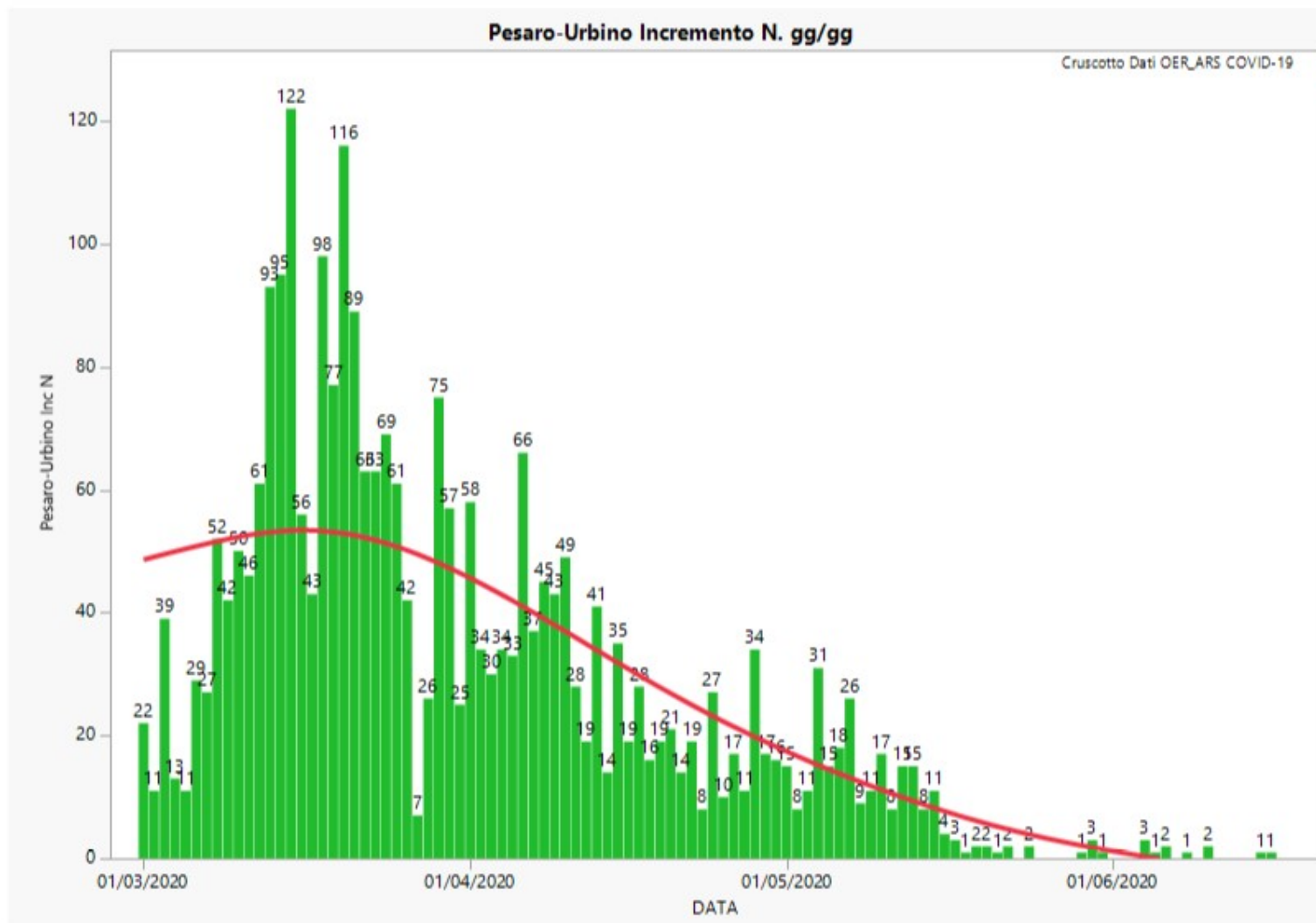

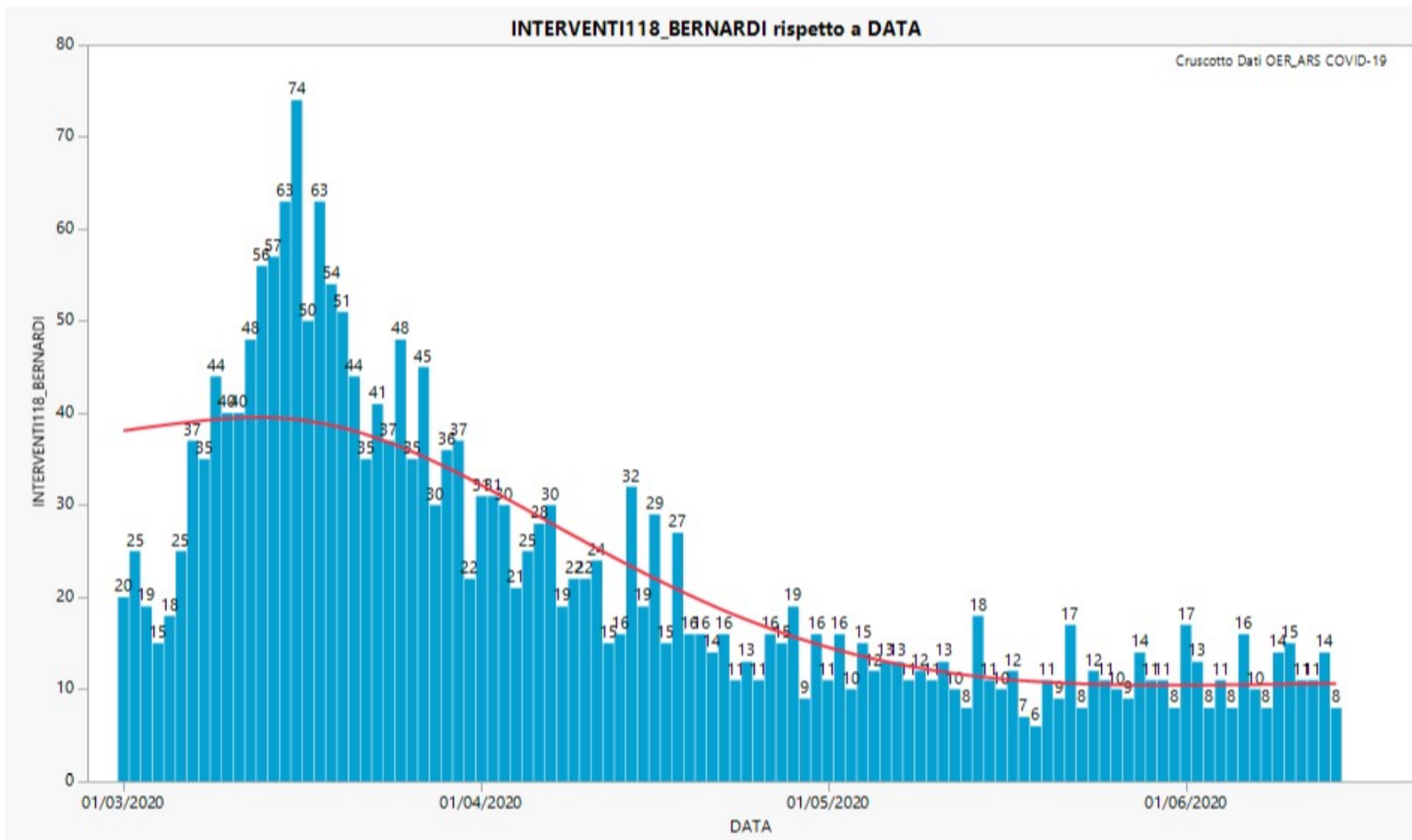



Percentuale Interventi 118 per cause Respiratorie e Infettive sul totale degli Interventi

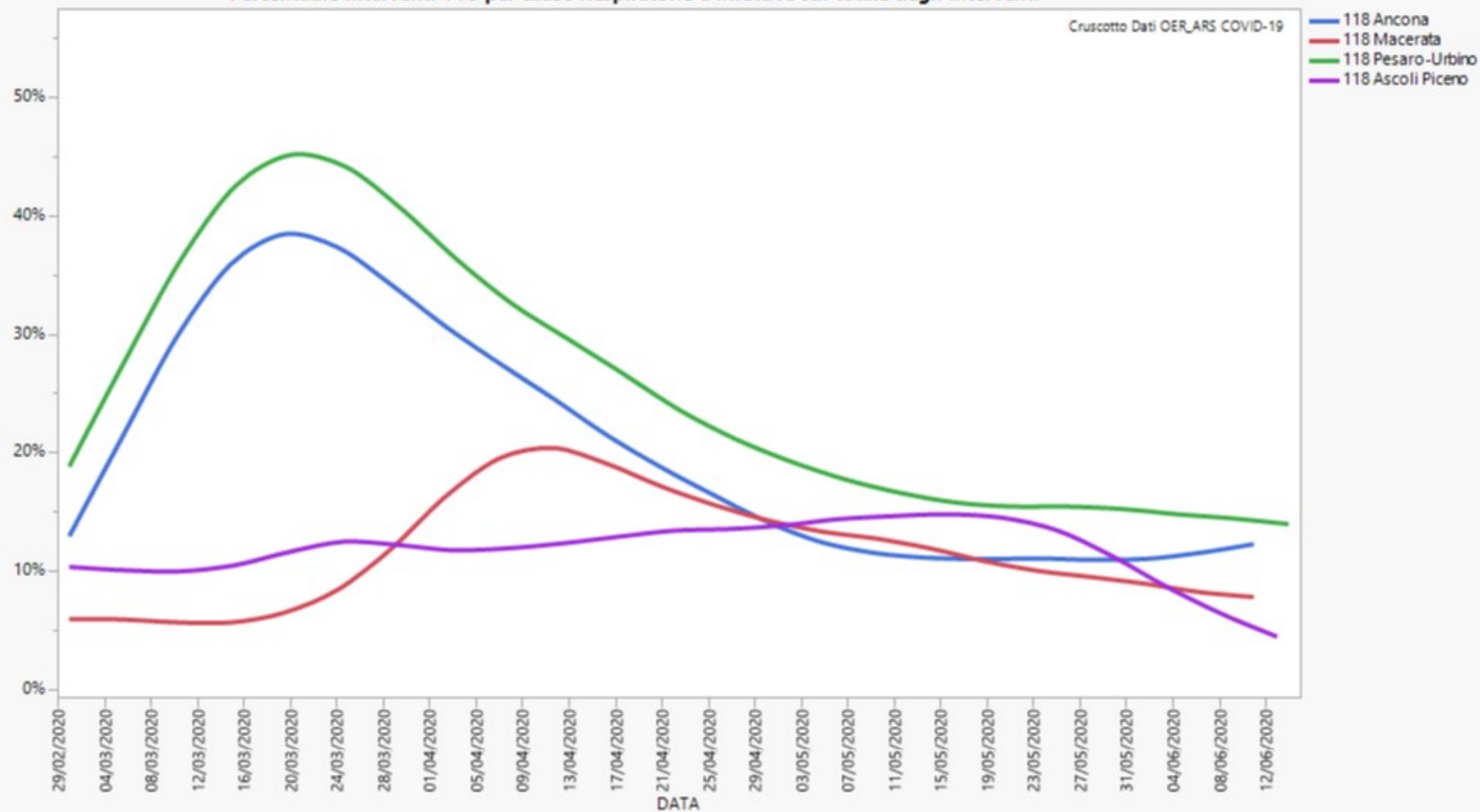



Tamponi regionali

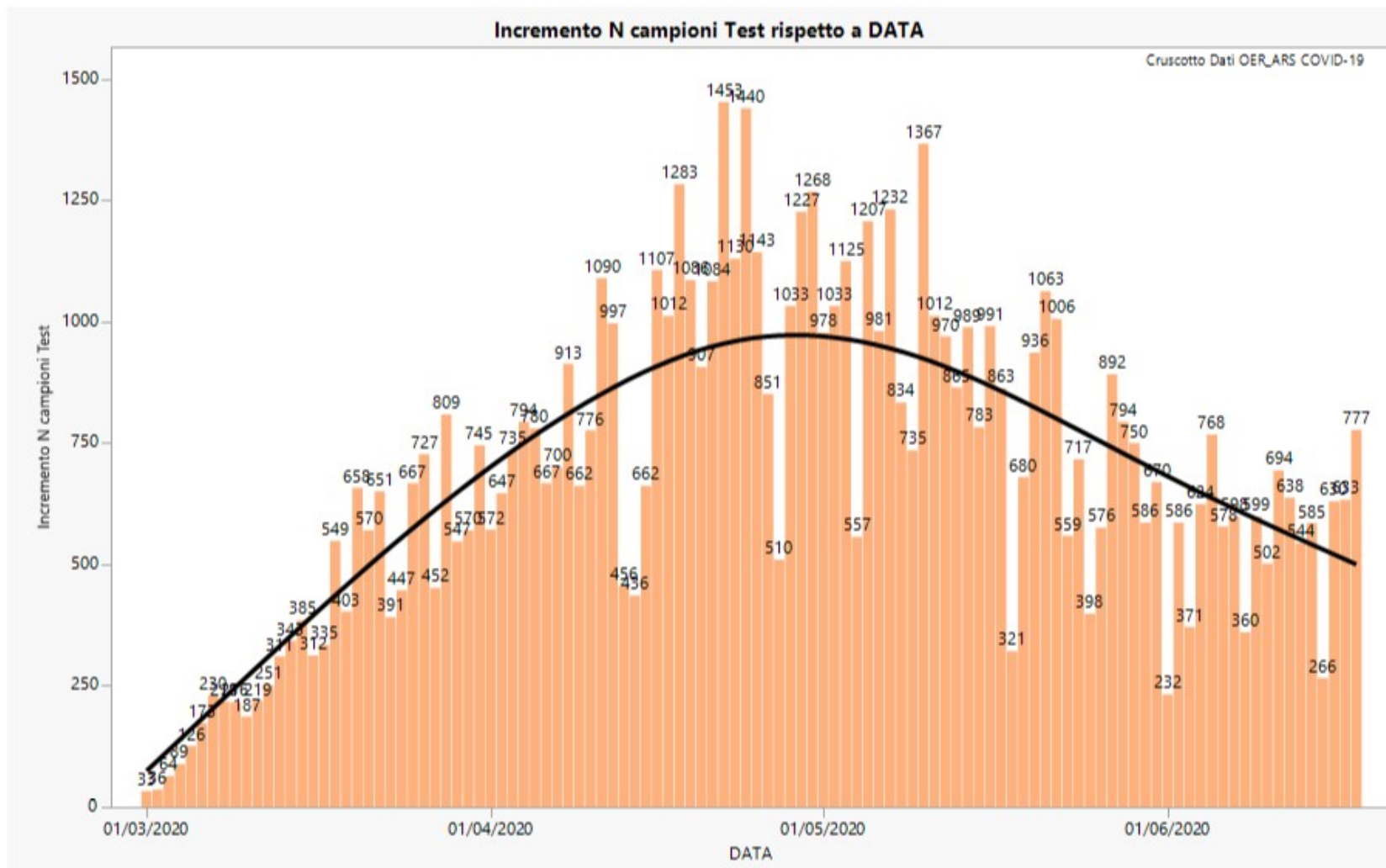

Tamponi effettuati

AV1 ha effettuato e processato circa 23.000 tamponi



Ospedali Regionali

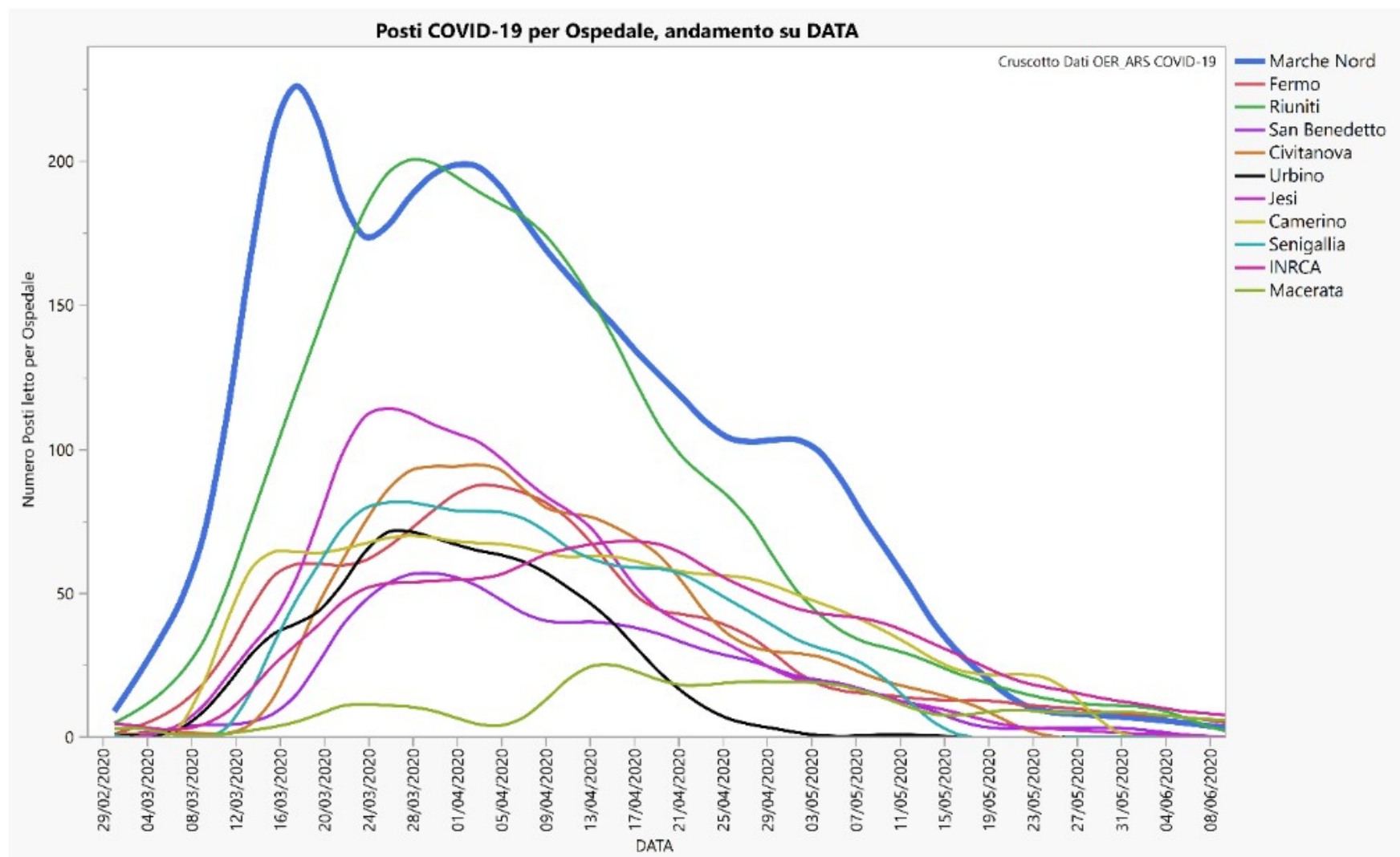

Ospedale di Urbino

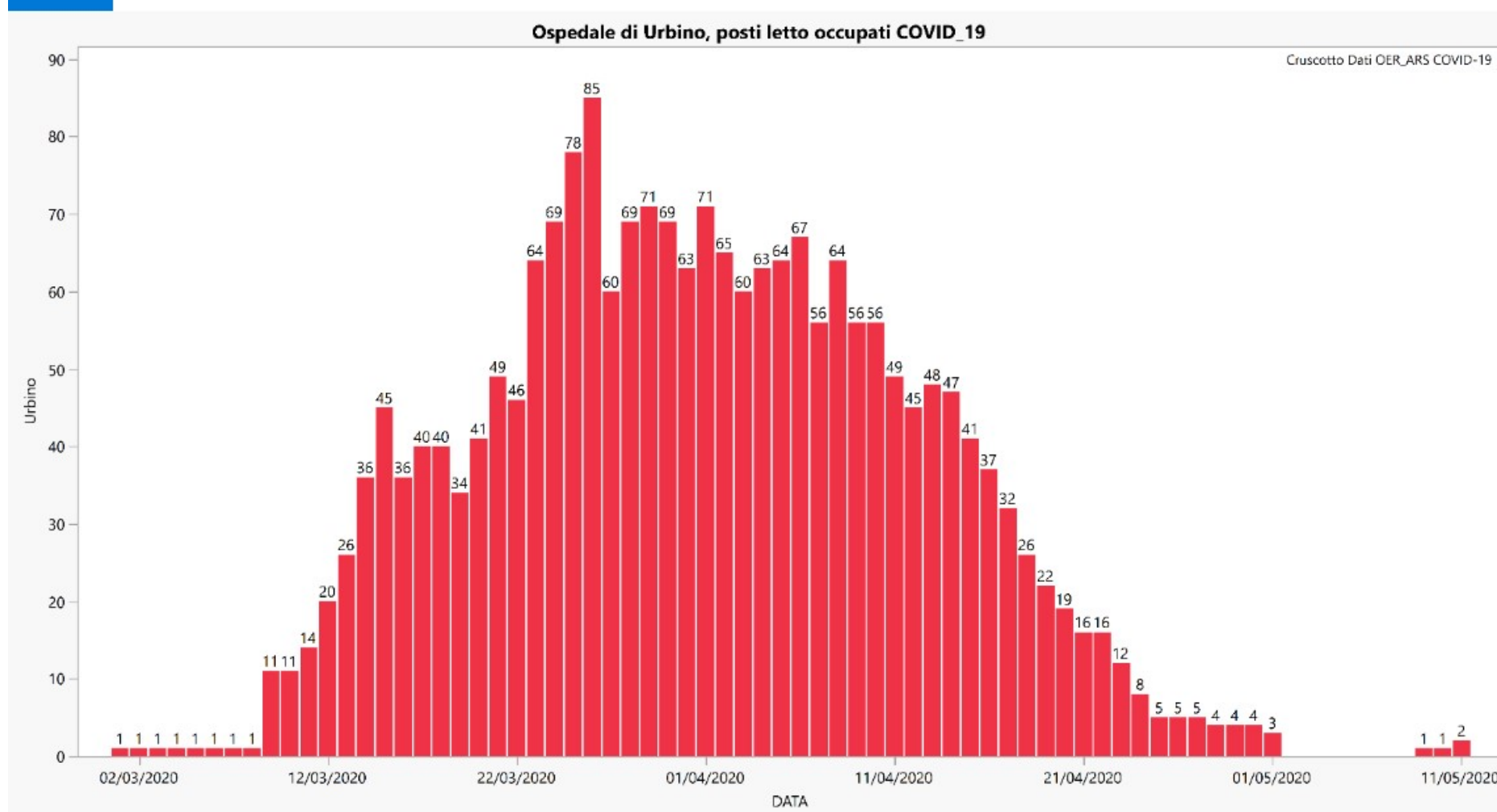

Fano, 23 giugno 2020

Tipologia di percorsi attivi

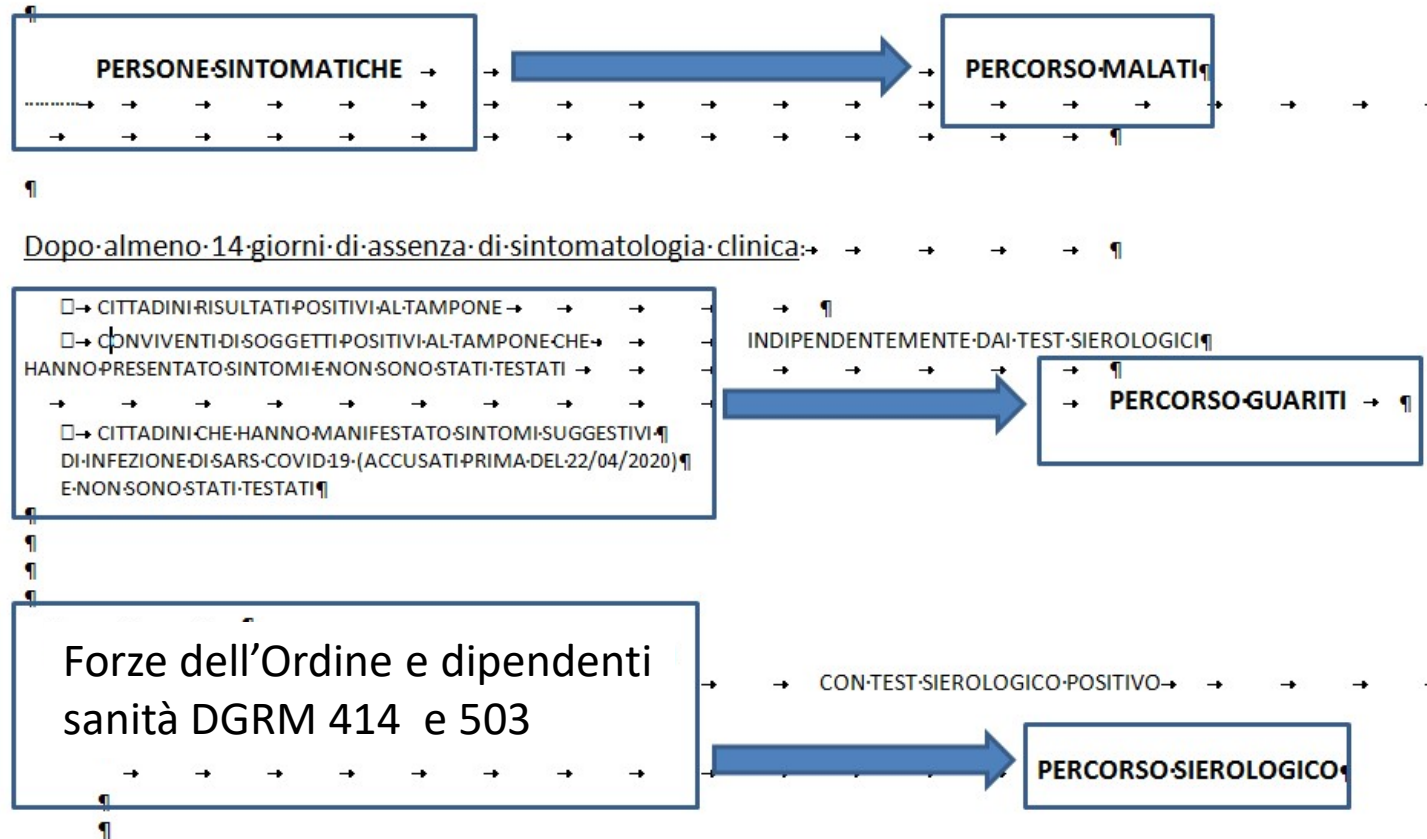

DGRM 686 dispone che i comuni cittadini che vogliono sapere il proprio stato sierologico o positività del tampone possano farlo su prescrizione in carta libera del medico curante ed a proprio carico in laboratori accreditati.

DDT Diagnostic Drive Through



**Dichiarati guariti in Av1:
6065 persone, più del
80% ai DDT**



USCA: Unità Speciali di Continuità Assistenziale



2 Medici H12 tutti i gg

USCA Pesaro: 6 aprile

USCA Fano: 4 aprile

**USCA Pesaro–Fano residenzialità:
4 aprile**

USCA Urbino: 1aprile

**75% di
tutte le
visite
della
regione
Marche
(>1.600
visite)**

Attrezzature: Saturimetri ed ecografi polmonari
portatili ed ECG portatili

Residenzialità extraospedaliera

**Ospedale di Comunità di Fossombrone: (dall'11 marzo al 8 giugno)
ha gestito 63 pz COVID positivi**



**RSA Galantara: (14 marzo al 3 giugno)
ha gestito 126 pz COVID positivi**



Residenzialità extraospedaliera



Determina DG ASUR 162 del 3 aprile 2020 «Emergenza sanitaria COVID 19 – Azioni straordinarie a supporto delle strutture residenziali extraospedaliere sanitarie e socio sanitarie EX DGRM 1331/2014 – Area Anziani. Determinazioni»

DGRM 685 dell'8 giugno 2020 « Linee di indirizzo regionali per la gestione delle strutture residenziali sanitarie, sociosanitarie e sociali nell'area extraospedaliera nel graduale superamento dell'emergenza COVID-19»

Sono stati effettuati sopralluoghi in tutte le Residenze Protette e Case di riposo ed RSA con casi positivi e classificate le strutture in base alla complessità, previo passaggio in UVI:

- VERDI
- GIALLE
- ROSSE

Residenzialità extraospedaliera



Sono stati eseguiti i tamponi a tutti gli ospiti delle strutture residenziali e a tutti gli operatori delle strutture >2.000 tamponi

Residenzialità extraospedaliera



Il primo incontro dopo tre mesi e mezzo....92 anni lui con un mazzo di rose bellissime per sua moglie ospite in casa di rispo

Attività Cure domiciliari e palliative e attività Distrettuali e Spec. ambulatoriali



I 3 Distretti dell'AV1 hanno garantito in tutte le fasi, anche in quella acuta, le Cure domiciliari anche per pz COVID positive e le cure palliative

I 3 Distretti dell'AV1 hanno implementato l'attività di monitoraggio da remoto con il Centro Regionale per i cittadini affetti da Fibrosi cistica

I 3 Distretti dell'AV1 hanno garantito per via telefonica o previo appuntamento: cambio medico, esenzioni, ausili assorbenti, protesi ed ausili (evitando gli assembramenti)

I 3 Distretti dell'AV1 hanno garantito per tutta la FASE 1 le U e le B e ora stanno rimodulando le agende con D e P (distanziamento) recuperando prestazioni Sospese 14.000 prestazioni in av1 ed i cittadini devono andare dal medico per essere rivalutati, con una perdita di produttività del 50%. Stiamo implementando le ore agli specialistica amb e del privato accreditato convenzionato per recuperare.

Riattivazione Centri Diurni



DGRM 600 del 18 maggio 2020

Distretto di Pesaro:

17 centri diurni

263 posti autorizzati

Distretto di Urbino:

15 centri diurni

207 posti autorizzati

Distretto di Fano:

14 centri diurni

259 posti autorizzati

Prevede oltre la validazione del Dipartimento di Prevenzione preventiva del Progetto di Struttura ed approvazione in UOSES ed effettuazione del tampone sia agli utenti che agli operatori almeno 1 volta al mese (criticità nella fattibilità).

Riattivazione Centri estivi



Il Dipartimento di Prevenzione ha valutato più di 40 progetti dei centri estivi della provincia.

Decreto Presidente Giunta Regione Marche n°192 dell'11/06/2020: toglie il nulla osta ASUR. Tali attività sono consentite nel rispetto delle norme di distanziamento fisico e del lavoro in piccoli gruppi, e nel rispetto delle specifiche Linee guida settoriali previste dal DPCM 17 maggio 2020 (allegato 8).



