

**FORMATO EUROPEO  
PER IL CURRICULUM  
VITAE**

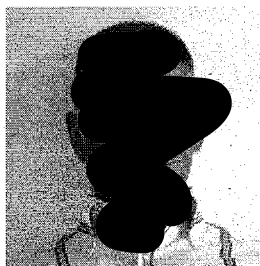

**INFORMAZIONI PERSONALI**

|                 |                         |
|-----------------|-------------------------|
| Nome            | <b>CALCAGNI CESARIO</b> |
| Indirizzo       | [REDACTED]              |
| Telefono        | [REDACTED]              |
| Fax             | [REDACTED]              |
| E-mail          | [REDACTED]              |
| Sito internet   | [REDACTED]              |
| Nazionalità     | [REDACTED]              |
| Data di nascita | [REDACTED]              |

**ESPERIENZA LAVORATIVA**

|   |  |
|---|--|
| • Date (dal 1999 a oggi)                | <b>PSICOTERAPIA CON LA FAMIGLIA</b>                        |
| • Nome e indirizzo del datore di lavoro | Studio professionale, via A. Costa 420 Porto San Giorgio   |
| • Tipo di azienda o settore             | Studio professionale dott. Calcagni Cesario                |
| • Tipo di impiego                       | Psicoterapeuta, supervisore clinico e delle organizzazioni |

|   |   |
|---|---|
| • Date (da 1-2006 a oggi)               | <b>Didatta in Psicologia Sistemico Relazionale e Psicoterapia Familiare</b>   |
| • Nome e indirizzo del datore di lavoro | Istituto Abruzzese di Psicoterapia della Famiglia, via del Castello 2, Teramo   |
| • Tipo di azienda o settore             | Scuola di specializzazione in Psicoterapia riconosciuta MIUR, filiale dell'Accademia di Psicoterapia della Famiglia (Roma) – Prof. M. Andolfi |
| • Tipo di impiego                       | Didatta   |
| • Principali mansioni e responsabilità  | Didattica, organizzativa  |

|   |  |
|---|--|
| • Date (da 1-2015 a oggi)               | <b>Didatta in Psicologia Sistemico Relazionale e Psicoterapia Familiare</b>  |
| • Nome e indirizzo del datore di lavoro | Accademia di Psicoterapia della Famiglia – Istituto Torinese di Psicoterapia della Famiglia<br>Corso Francia 132, Torino |

[REDACTED SIGNATURE]

|  |   |
|--|---|
| • Tipo di azienda o settore            | Scuola di specializzazione in Psicoterapia riconosciuta MIUR, filiale dell'Accademia di Psicoterapia della Famiglia (Roma) – Prof. M. Andolfi |
| • Tipo di impiego                      | Didatta   |
| • Principali mansioni e responsabilità | Didattica   |

|   |  |
|---|--|
| • Date (dal 9-2009 al 7/2014)           | <b>PSICOTERAPIA DI GRUPPO</b>                            |
| • Nome e indirizzo del datore di lavoro | Studio professionale, San Benedetto del Tronto           |
| • Tipo di azienda o settore             | Studio professionale Dott.ssa Settembri Catuscia (ASPIC) |
| • Tipo di impiego                       | Psicoterapeuta   |
| • Principali mansioni e responsabilità  | Psicoterapeuta   |

|   |  |
|---|--|
| • Date (da 1-2001 al 12-2009)           | <b>Direttore Responsabile del Programma</b>                            |
| • Nome e indirizzo del datore di lavoro | Associazione L'Arcobaleno, c.da Misericordia 14, Porto San Giorgio     |
| • Tipo di azienda o settore             | Comunità residenziale per tossicodipendenti                            |
| • Tipo di impiego                       | Direttore Sanitario  |
| • Principali mansioni e responsabilità  | Dirigenza, Organizzazione, Gestione personale, Referenza Istituzionale |

|   |  |
|---|--|
| • Date (da 1-2010 a 3-2012)             | <b>Direttore</b>                                       |
| • Nome e indirizzo del datore di lavoro | Associazione L'Alveare, Via Macerata 1, Potenza Picena |
| • Tipo di azienda o settore             | Comunità Educativa residenziale x minori 3-10 anni     |
| • Tipo di impiego                       | direttore  |
| • Principali mansioni e responsabilità  | Dirigenza, Organizzazione, Referenza Istituzionale     |

|   |   |
|---|---|
| • Date (da 1-2001 – 2010)               | <b>Progettista servizi socio-assistenziali e conduttore procedure accreditamento della regione Marche</b> |
| • Nome e indirizzo del datore di lavoro | Cooperativa Vettore; Associazione L'Arcobaleno; Associazione L'Alveare;                                   |
| • Tipo di azienda o settore             | Servizi Sanitari e Socio-assistenziali  |
| • Tipo di impiego                       | Progettista, responsabile del programma e delle procedure   |

|   |  |
|---|--|
| • Date (da 1-2006 – a oggi)             | <b>Consulente psicodiagnosta</b>   |
| • Nome e indirizzo del datore di lavoro | Centro Riabilitativo della Comunità di Capodarco, via Vallescura 47, Capodarco di Fermo (FM) |
| • Tipo di azienda o settore             | Servizi riabilitativi  |
| • Tipo di impiego                       | Consulente psicologico   |
| • Principali mansioni e responsabilità  | Colloqui psicodiagnostici e di sostegno agli utenti e loro familiari                         |

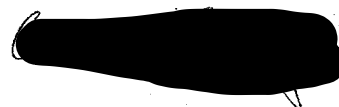

|   |   |
|---|---|
| • Date (da 1-2008– a oggi)              | <b>Consulente psicoterapeuta</b>                                      |
| • Nome e indirizzo del datore di lavoro | Associazione Mondo Minore, via Vallescura 47, Capodarco di Fermo (FM) |
| • Tipo di azienda o settore             | Comunità Educative residenziali x minori                              |
| • Tipo di impiego                       | Consulenza psicodiagnostica e psicoterapeutica                        |
| • Principali mansioni e responsabilità  | Psicodiagnosi, psicoterapia, reporting istituzionale                  |

|   |  |
|---|--|
| • Date (da 1994 – a oggi)               | <b>Formatore x adulti</b>                |
| • Nome e indirizzo del datore di lavoro | Vedere allegati                          |
| • Tipo di azienda o settore             | Scuole, ASL, Comuni, Province,           |
| • Tipo di impiego                       | formatore                                |
| • Principali mansioni e responsabilità  | Progettazione, didattica, organizzazione |

#### ISTRUZIONE E FORMAZIONE

|   |  |
|---|--|
| • Date (da 11-2006 – a 1-2007)                                    | <b>Corso Clinico Tematico “Il Bambino come Risorsa in Terapia Familiare” Prof. Maurizio Andolfi</b>  |
| • Nome e tipo di istituto di istruzione o formazione              | Fondazione Silvano Andolfi, via Adolfo Venturi 20/22 00162 Roma  |
| • Principali materie / abilità professionali oggetto dello studio | Prof Maurizio Andolfi <ul style="list-style-type: none"> <li>• Il bambino in terapia: da problema della famiglia a risorsa relazionale</li> <li>• Il bambino come coterapeuta</li> <li>• Il gioco ed il linguaggio simbolico nella terapia familiare coi bambini</li> <li>• Come ricondurre il bambino nel suo piano generazionale</li> <li>• Come restituire competenza relazionale alla famiglia attraverso la terapia per il bambino</li> </ul> |
| • Qualifica conseguita  | Attestato di partecipazione  |

|   |  |
|---|--|
| • Date (da 3-2006 – a 6-2006)                                     | <b>Corso Clinico Tematico “Genitorialità in crisi e abuso infantile”</b>   |
| • Nome e tipo di istituto di istruzione o formazione              | Fondazione Silvano Andolfi, via Adolfo Venturi 20/22 00162 Roma  |
| • Principali materie / abilità professionali oggetto dello studio | Maurizio Andolfi: <i>l'abuso psicologico nei confronti dei bambini</i><br>Stefano Cirillo: <i>La valutazione di recuperabilità dei genitori maltrattanti</i><br>Melania Scali: <i>la valutazione dell'abuso sessuale ai danni del bambino e dell'adolescente</i><br>Stefano Cirillo: <i>genitori pazienti psichiatrici, tossicodipendenti, alcoolisti</i><br>Melania Scali: <i>la metodologia e gli strumenti di valutazione dell'abuso sessuale</i> |
| • Qualifica conseguita  | Attestato di partecipazione  |



|  |   |
|--|---|
| • Date (da 1-2003 – a 12-2005)                       | <b>Master Didattico</b>   |
| • Nome e tipo di istituto di istruzione o formazione | Accademia di Psicoterapia della Famiglia – via G.A. Guattani 15, 00161 Roma |
| • Qualifica conseguita                               | Didatta nei corsi di specializzazione dell'Accademia di Psicoterapia        |

|   |   |
|---|---|
| • Date (da 5-2005)  | <b>Corso Intensivo “Il Triangolo Primario dell'Infanzia” prof.ssa Elisabeth Fivaz-Depeussinge</b>   |
| • Nome e tipo di istituto di istruzione o formazione              | Accademia di Psicoterapia della Famiglia – via G.A. Guattani 15, 00161 Roma   |
| • Principali materie / abilità professionali oggetto dello studio | <ul style="list-style-type: none"> <li>• La valutazione terapeutica delle relazioni familiari precoci.</li> <li>• Il Lausanne Trilogue Play (LTP).</li> </ul> |
| • Qualifica conseguita  | Attestato di partecipazione   |

|   |  |
|---|--|
| • Date (dal 2003– al 2004)  | <b>Master Clinico “Il Bambino in Difficoltà” - 400 ore</b>   |
| • Nome e tipo di istituto di istruzione o formazione              | Accademia di Psicoterapia della Famiglia – via G.A. Guattani 15, 00161 Roma  |
| • Principali materie / abilità professionali oggetto dello studio | <p>Maurizio Andolfi: il bambino sintomatico come risorsa per la sua famiglia<br/> Michele Zappella: autismo infantile, teorie e approccio clinico<br/> Stefano Cirillo: l'abuso infantile, approccio clinico con i genitori abusanti presso C.B.M. Milano<br/> Tonino D'Andrea: famiglie adottive e bambini adottati, i tempi dell'attesa<br/> Silvia Mignani: il bambino con handicap e la sua famiglia<br/> Prof Francesco Montecchi: approccio clinico kleiniano, tecniche di utilizzo della scatola della sabbia</p> |

|   |  |
|---|--|
| • Date (anno 2002 – 2003 - 2004)                                  | <b>Supervisione Clinica indiretta</b>  |
| • Nome e tipo di istituto di istruzione o formazione              | Accademia di Psicoterapia della Famiglia – via G.A. Guattani 15, 00161 Roma                            |
| • Principali materie / abilità professionali oggetto dello studio | Supervisione clinica indiretta da parte dei prof. Maurizio Andolfi e professoressa M. Adelaide Berardi |
| • Qualifica conseguita  | Didatta nei corsi di specializzazione dell'Accademia di Psicoterapia                                   |

|   |  |
|---|--|
| • Date (da 1-1994 – a 2-2001)                             | <b>Training di Specializzazione in Psicoterapia della Famiglia</b>   |
| • Nome e tipo di istituto di istruzione o formazione      | Istituto Abruzzese di Psicoterapia della Famiglia – affiliato all'Accademia di Psicoterapia della Famiglia, via Guattani 15, 00161 Roma            |
| • Qualifica conseguita                                    | Specializzazione in Psicoterapia relazionale sistemica, riconosciuto D.M. 31/12/1993   |
| • Livello nella classificazione nazionale (se pertinente) | Psicologia e psicodiagnosi sistemico relazionale; teorie e tecniche del colloquio clinico; addestramento al trattamento delle famiglie patologiche |

|   |  |
|---|--|
| • Date (da 11-1988 – a 3-1994)                                    | <b>Corso di laurea in Psicologia dell'Età Evolutiva</b>  |
| • Nome e tipo di istituto di istruzione o formazione              | Università La Sapienza di Roma   |
| • Principali materie / abilità professionali oggetto dello studio | Psicologia dell'età evolutiva, teoria e tecnica del colloquio clinico, psicologia dell'educazione, psicomedia, |
| • Qualifica conseguita  | Laurea in Psicologia dell'età evolutiva – 110/110 + lode   |

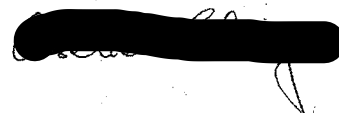

|   |                   |
|---|-------------------|
| • Livello nella classificazione nazionale (se pertinente) | Diploma di laurea |
|---|-------------------|

### CAPACITÀ E COMPETENZE PERSONALI

Acquisite nel corso della vita e della carriera ma non necessariamente riconosciute da certificati e diplomi ufficiali.

|             |          |
|-------------|----------|
| MADRELINGUA | italiano |
|-------------|----------|

|                                 |         |
|---------------------------------|---------|
| ALTRA LINGUA                    | Inglese |
| • Capacità di lettura           | buono   |
| • Capacità di scrittura         | buono   |
| • Capacità di espressione orale | buona   |

|  |   |
|--|---|
| <p><b>CAPACITÀ E COMPETENZE RELAZIONALI</b><br/> <i>Vivere e lavorare con altre persone, in ambiente multiculturale, occupando posti in cui la comunicazione è importante e in situazioni in cui è essenziale lavorare in squadra (ad es. cultura e sport), ecc.</i></p> | <p>Le mie capacità d'interazione e di relazione professionale e personale si fondano sul mio percorso di studi e sulla mia storia di vita. Una fondamentale affinazione si è aggiunta negli anni di dirigenza delle comunità residenziali, dove una gran parte del lavoro esce dai canali tecnici e si sviluppa durante la relazione quotidiana con i collaboratori e con le persone ospiti delle comunità. Il vivere "professionale" è stata per me una tappa fondamentale rispetto allo sviluppo di dette competenze, come lo è stato per l'affinazione delle capacità di lavorare in equipe ed in gruppo di lavoro nelle agenzie pubblico-privato. Sintetizzando penso di possedere capacità di alto livello nel condividere processi di:</p> <ul style="list-style-type: none"> <li>• Analisi di situazione e di caso</li> <li>• Individuazione di metodi ed obiettivi</li> <li>• Monitoraggio dei processi evolutivi e di cambiamento</li> <li>• Assumere ed esercitare ruoli</li> </ul> |
|--|---|

|   |  |
|---|--|
| <p><b>CAPACITÀ E COMPETENZE ORGANIZZATIVE</b><br/> <i>Ad es. coordinamento e amministrazione di persone, progetti, bilanci; sul posto di lavoro, in attività di volontariato (ad es. cultura e sport), a casa, ecc.</i></p> | <p>Le mie capacità in questo settore sono di alto livello nei settori amministrativo, direzione del personale, progettazione ed implementazione di servizi, referenza istituzionale. Dette competenze sono state acquisite sul campo e in esperienza diretta. Nei miei anni di dirigenza della Comunità Arcobaleno e della comunità l'Alveare mi sono occupato direttamente della costituzione dell'equipe del personale e della sua formazione, del recupero di situazioni debitorie attraverso la ristrutturazione del servizio, della rappresentanza del Privato sociale presso le istituzioni sanitarie.</p> |
|---|--|

|  |  |
|--|--|
| <p><b>CAPACITÀ E COMPETENZE TECNICHE</b><br/> <i>Con computer, attrezzature specifiche, macchinari, ecc.</i></p> | <p>Alta competenza in senso di utilizzatore ed anche di programmatore e gestore dei Sistemi Operativi Windows e Linux. In specifico ho competenze nella programmazione di fogli elettronici tipo excell e di database tipo SQL o Access. Dimistichezza con le versioni computerizzate e cartacee dei Test psicodiagnostici più usati<br/> Alta competenza nel colloquio clinico individuale, familiare, nella conduzione di gruppi terapeutici</p> |
|--|--|

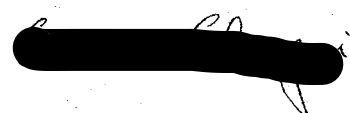

|   |          |
|---|----------|
| CAPACITÀ E COMPETENZE<br>ARTISTICHE<br><i>Musica, scrittura, disegno ecc.</i> | chitarra |
|---|----------|

|                   |           |
|-------------------|-----------|
| PATENTE O PATENTI | Patente B |
|-------------------|-----------|

|                        |  |
|------------------------|--|
| ULTERIORI INFORMAZIONI | Referenze: Don Vinicio Albanesi – Presidente della Comunità di Capodarco;<br>Dott.ssa Gianna Sacchini, Direttrice SERD Porto Sant'Elpidio (FM)<br>Dott. Mario Caltabiano – Direttore Istituto Abruzzese di Psicoterapia della Famiglia,<br>Teramo;<br>Dott.ssa Anna Bianchini – Presidente associazione L'Alveare, Potenza Picena (MC)<br>Dott.ssa Maria Vittoria Maroni; Ancona |
|------------------------|--|

|          |                                  |
|----------|----------------------------------|
| ALLEGATI | Dettagli ulteriori: vedere sotto |
|----------|----------------------------------|

|                                       |   |
|---------------------------------------|---|
| Titolo di studio                      | <b>Laurea in Psicologia dell'Educazione ed Età Evolutiva Università "La Sapienza" di Roma, marzo 1994</b> |
| Abilitazione Professionale            | <b>Università di Trieste, 9/01/1996</b>   |
| Iscrizione all'Ordine degli Psicologi | <b>Albo Regione Marche, n° 509, del 24 febbraio 1996</b>  |
| Specializzazioni                      | 1) <b>Psicoterapeuta della famiglia</b> gennaio 2001<br>2) <b>Psicomotricista riabilitativo</b>           |
| Nato a                                | <b>Montegallo (AP)</b>  |
| Data di nascita                       | <b>10 gennaio 1964</b>  |
| Residenza                             | <b>Fraz. Collefratte 27 63040 Montegallo (AP)</b>   |
| Residenza Professionale               | <b>Via A. Costa n° 420<br/>63017 Porto San Giorgio (AP)</b>   |
| Telefono e Fax                        | <b>0734 671867</b>  |
| Cellulare                             | <b>+39 3473960608</b>   |
| Indirizzo Email                       | <b>studio@cesariocalcagni.com</b>   |
| Partita IVA                           | <b>01484620446</b>  |
| Codice Fiscale                        | <b>CLCCSR64A10F516E</b>   |

#### STORICO ESPERIENZE PROFESSIONALI

|   |
|---|
| Consulente Psicomotricista presso l'Asilo Galizzi di Fano, 32 ore, gennaio - giugno 1992; |
|---|



|  |
|--|
| Conduttore di corso di aggiornamento per gli insegnanti del Liceo Scientifico di Fermo: febbraio 1994 di 20 ore;   |
| Relatore del corso integrativo sulla "Comunicazione efficace" per studenti del Liceo Scientifico di Fermo: anni 1994-95 di 82 ore, 1995-96 di 98 ore, 1996-97 di 30 ore, 1997-98 30 ore;   |
| Consulente psicologo Circolo Didattico di Porto San Giorgio progetto "Ragazzi 2000", 20 ore, 18/4/1997;  |
| Relatore del corso di aggiornamento per insegnanti della scuola materna "Il Corpo e il Movimento, strumenti e metodologie didattiche" presso la Direzioni Didattiche consorziate del 2° Circolo di Fermo e del 1° Circolo di Porto San Giorgio, 24 ore, ott - dic 1997;  |
| Relatore esperto agli incontri per genitori ed insegnanti della scuola materna ed elementare del 2° Circolo Didattico di Porto Sant'Elpidio dal titolo "Problemi dell'Età Evolutiva": 9 ore, 12-19-26 novembre 1997;   |
| Conduttore di corso di aggiornamento per gli insegnanti del Liceo Scientifico di Fermo: "Saper Studiare dono divino o competenza apprendibile?" dicembre 1997 di 12 ore;   |
| Conduttore di corso di aggiornamento per gli insegnanti e genitori "Rapporto Scuola Famiglia; sett-ott 1998, 12 ore;   |
| Relatore esperto al corso di aggiornamento per insegnanti della scuola materna del 2° Circolo Didattico di Porto Sant'Elpidio dal titolo <i>La Pratica Psicomotoria come strumento principe per l'educazione nel campo di esperienza "Il corpo e il movimento"</i> : 9 ore, 16 dic. 1998, genn. 1999.  |
| Incarico come esperto Psicopedagogo per il "Progetto per la prevenzione del disagio giovanile" del Comune di Porto Sant'Elpidio presso la Direzione Didattica Statale 1° Circolo 120 ore, la Direzione Didattica Statale 2° Circolo 107 ore, la Scuola Media Statale "G. Galilei" 60 ore; negli anni scolastici 1999-2000, 2000-2001, 2001-2002; |
| Conduttore del progetto "Psicomoto" della Direzione Didattica Statale 3° Circolo Fermo; genn-maggio 1999 di 84 ore; nov 1999- maggio 2000, 100 ore   |
| Incarico come consulente-esperto per la formazione personale delle insegnanti di scuola materna e di conduzione dei gruppi di genitori inerenti al Progetto Scuola-Famiglia 1998-99, del Circolo Didattico Senigallia Nord di Senigallia, nel periodo febbraio '99 - aprile '99; 20 ore;   |
| Relatore al corso di aggiornamento per insegnanti della Direzione Didattica di Montefiore dal titolo <i>La Prevenzione come promozione di crescita</i> : 8 ore, aprile-maggio 1999.  |
| Psicoterapeuta della Famiglia presso il Servizio di Psicologia Clinica dei Centri San.Stef.A.R. di Pescara, Chieti Scalo, Roseto, Teramo, S. Egidio alla Vibrata, Lanciano, dal sett. 2000, al sett. 2001, 32 ore al mese;   |
| Direttore Sanitario della Comunità Terapeutica per Tossicodipendenti della Associazione L'Arcobaleno, dal gennaio 2001, al dicembre 2009, 36 ore settimanali; (Ente Convenzionato ASL).  |
| Relatore al corso di aggiornamento per insegnanti della Scuola Media Galileo Galilei dal titolo <i>l'età evolutiva, il preadolescente oggi</i> : 9 ore, settembre 1999.  |
| Relatore al corso di aggiornamento per insegnanti della Direzione Didattica di Montefiore dal titolo <i>Approfondimento disciplinare e metodologico didattico delle educazioni</i> : 18 ore, maggio 2000.  |
| Relatore al corso di aggiornamento per insegnanti dell'Istituto Comprensivo G. Leopardi dal titolo <i>La Prevenzione della dispersione scolastica</i> : 20 ore, gennaio-marzo 2001.  |
| Relatore al corso di aggiornamento per insegnanti dell'Istituto Comprensivo R. Sanzio : 20 ore, sett 2001.   |
| Conduttore del progetto "Promozione Benessere" scuole obbligo comune di Porto Sant'Elpidio, anno 2002, ore 252,  |
| Conduttore degli incontri per genitori della scuola materna nel Progetto Accoglienza del Circolo Didattico "Senigallia Nord", febbraio-marzo / ottobre-novembre 2003, 12 ore;  |
| Conduttore di un seminario sulla storia delle famiglie, parte di un corso di aggiornamento per insegnanti di scuola materna ed elementare del comune di Nereto (TE) sulla interculturalità. Marzo-maggio 2004, 21 ore;   |

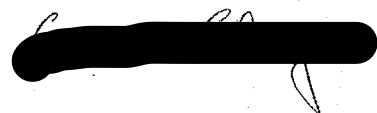

**Didatta presso l'Istituto Abruzzese di Psicoterapia della Famiglia di Teramo relativamente al Training di Specializzazione post universitaria in Psicoterapia della famiglia; dal gennaio 2006**

Conduttore degli incontri per Insegnanti e genitori della scuola materna nel Progetto Accoglienza dell'Istituto Comprensivo "G. Leopardi", Porto Potenza Picena", febbraio-aprile 2010, 12 ore.

Conduttore del progetto "Pensarci a Mosaico" scuole obbligo comune di Martinsicuro, anno 2009-2010, ore 90

Conduttore parte della formazione progetto "I Passi della Cura" reparto Terapia Intensiva Neonatale Ospedale di Treviso, anno 2011-12, 150 ore

Psicologo Scolastico, Progetto CENTRO FORMAZIONE POLIVALENTE PER IL LAVORO PROTETTO, Istituto d'istruzione superiore "V. Crocetti - V. Cerulli", Giulianova, anno scolastico 2012/13, 150 ore; 2013/14 100 ore

**Didatta presso l'Istituto Torinese di Psicoterapia della Famiglia, sede distaccata dell'Accademia di Psicoterapia della Famiglia di Roma, relativamente al Training di Specializzazione post universitaria in Psicoterapia della famiglia; dal gennaio**

Psicologo Scolastico, Progetto "La Scelta Responsabile" presso Istituto Comprensivo G. Leopardi di Grottammare; 100 h Sportello Ascolto, 36 h Educazione Affettiva, 5 seminari x genitori. Anno scolastico 2014-15; 2015-16

Psicologo Scolastico, PO FSE Abruzzo 2007-13 "New Ranking To School" Istituto d'istruzione superiore "V. Crocetti - V. Cerulli", anno scolastico 2014-15; 40 ore

Psicologo Scolastico, PO FSE Abruzzo 2007-13 "New Ranking To School" Istituto d'istruzione superiore "A. Zoli", anno scolastico 2014-15; 40 ore

Psicologo Scolastico, Sportello di Ascolto, Istituto d'istruzione superiore "V. Crocetti - V. Cerulli", Giulianova, anno scolastico 2015/16, 60 ore

**STORICO ESPERIENZE FORMATIVO-SEMINARIALI**

Convegno APF "Feelings ed Systems" 11-1992

Convegno APF "Teoria dell'Attaccamento e ciclo di vita della famiglia" 12/1993

Convegno APF "I mondi del bambino: appartenenze, perdite e ritrovamenti" 5/1994

Convegno APF "Miti e relazioni Umane" 11/1994

Convegno APF "La supervisione con il Terapeuta della Famiglia" 5/1995

Convegno APF "Psicologi nella Società: dal presente al Futuro" 5/1996

Convegno APF "Percorsi di Formazione: la famiglia del terapeuta e la famiglia in terapia" 5/1997

Convegno APF "L'Infanzia Negata" 5/1997

Convegno APF "I Contesti della Nascita e le trasformazioni della coppia" 11/1997

Convegno APF "Terapia e riabilitazione con fam di pazienti in situazioni psicotiche" 11/1997

Convegno APF "Disordini alimentari: un approccio interdisciplinare" 6/1998

Convegno APF "Adolescenti, scuola e famiglia. Itinerari verso il cambiamento" 12/1998

Convegno APF "Il padre in una società in trasformazione" 5/1999

Convegno APF "Efficacia e valutazione della psicoterapia familiare" 11/1999

Convegno APF "Il linguaggio nella psicoterapia: il sogno delle parole" 4/2000

Convegno APF "La famiglia d'origine nella terapia familiare" 6/2000

Convegno APF "Le vici dell'adolescenza" 11/2001

Convegno APF "International Family Therapy Festival" 11/2002

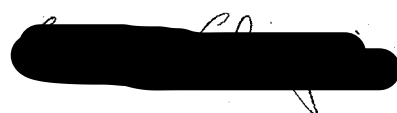



|   |
|---|
| Convegno APF "Teoria dell'attaccamento e scelte terapeutiche" 5/2003                              |
| Convegno APF "Biologia della relazione e ottica Sistemica" 6/2003                                 |
| Convegno APF "La sofferenza in psicoterapia" 11/2003  |
| corso intensivo APF "Il Triangolo Primario dell'Infanzia" 5/2005                                  |
| Convegno APF "Il bambino e la terapia familiare" 5/2005   |
| Convegno APF "Adolescenza in crisi" 5/2006  |
| Convegno APF "Crescere tra più culture" 10/2006   |
| Convegno APF "Il ritorno al sociale" 5/2007   |
| Convegno APF "Gruppi multifamiliari e interventi di rete" 11/2007                                 |
| Convegno APF "Il Concetto di Dipendenza nella sua Complessità" 2-3/2008                           |
| Convegno APF "Crisi e trasformazione della coppia" 11/2008  |
| Convegno APF "Depressione e tristezza esistenziale. Come intervenire" 6/2009                      |
| Convegno APF "Le Trasformazioni della Coppia tra Crisi e Risorse" 4/2010                          |
| Convegno APF "Nodi Problematici della Psicoterapia e Prospettive Future" 6/2010                   |
| Convegno APF "Formazione e Clinica nell'ambito del modello sistemico-relazionale" 7/2010          |
| Convegno APF "Traumi e Resilienza Familiare. Come Intervenire" Roma 11/2010                       |
| Master Clinico APF "I Pionieri della Terapia Familiare a Confronto" Roma 1-3/2011                 |
| Convegno APF "Relazioni Terapeutiche e contesti di Cura" 7/2011                                   |
| Convegno APF "Children on the edge. Cultural dilemmas for helping professionals" Roma 7-9/6/2012  |
| Convegno APF "L'Alessitimia" Ascoli Piceno 29/6/2012  |
| Convegno APF "I Percorsi Formativi del Terapeuta Familiare" Roma 21-21/06/2013                    |
| Convegno APF "Fragilità di Coppia e crisi della Famiglia. Come intervenire?" Roma 15-16/11/2013   |
| Convegno APF "Broken Connections: come riparare il triangolo primario in terapia" Roma 4-5/7/2014 |
| Convegno APF "Gioco e Umorismo in Terapia Familiare" Roma 3-4/7/2015                              |
| Convegno APF "La Dimensione Umana del Morire il Sostegno alla Famiglia" Roma 13-14/11/2015        |
| Convegno APF "Il Processo Terapeutico- Tempi e Fasi della Terapia Familiare" Todi 30/6-2/7/2016   |
| Convegno APF "Alla ricerca del Padre in Famiglia e in Terapia" Roma 18-19/11/2016                 |
| Convegno APF "Beyond the Trauma Theory" Roma 23-24/06/2017" Roma                                  |
| Convegno APF " La Famiglia Adottiva" Roma 24-25/11/2017   |

